

# VILLALBANOCTURNA

INTERLUDIOS



-El enemigo de mi enemigo es mi...

¿...amigo?

0110311 0110320 0110331 0110340 0110351 0110360 0110371 0110381  
0110390  
0110401 0110410 0110421

LAS BESTIAS DE LOS VASTAGOS DE LA SIERRA DE GUADARRAMA SE REVUELVEN INQUIETAS. HAY ALGO QUE LAS PONE NERVIOSAS, HAY ALGO QUE LAS VIGILA Y QUE NO LES HA DADO CAZA... AUN.

LOS VASTAGOS SE REUNEN, CONSPIRAN E INTRIGAN, ANSIOSOS POR REGUPERAR EL CONTROL DE AQUELLO QUE CONSIDERAN SUYO. CONCILIOS CLANDESTINOS, PACTOS ENTRE DESCONFIANZA. PERO HOY LA NOCHE LLAMA A LA DISTENSION Y EL JOLGORIO

¿ESTARA LA SUERTE DE TU LADO DURANTE LA VELADA? PREPARA TUS DOMINIOS, TUS FAVORES Y PLEITESIAS, TU TALENTO E INGENIO Y APUESTALO TODO. ES LA NOCHE EN LA QUE DEJAR SALIR EL MONSTRUO AVARICIOSO QUE LLEVAS DENTRO

ESTA NOCHE LOS VASTAGOS SE REUNEN A JUGAR, REIR E INSPIRARSE. MAÑANA AMANECERA Y ALGUNOS TENDRAN LOS BOLSILLOS LLENOS MIENTRAS OTROS LAMENTAN SU MALA FORTUNA. ASÍ QUE VISTETE CON TUS MEJORES GALAS Y ACUDE A LA LLAMADA AL GRAN CASINO EN SU VERSION MAS PRIVADA Y EXCLUSIVA

TRAICIONES, PACTOS Y ESPADAS DE DAMOCLES AGUARDAN A LAS FALDAS DE LA SIERRA. PERO SENTIR LA TENSION DE UNA APUESTA ARRIESGADA ES CASI CASI COMO VOLVER A ESTAR VIVO ¿VERDAD?

YA SABEIS, EN LA JYHAD Y EN EL JUEGO SE DISTINGUE AL CABALLERO

DATABASE\_CORRUPTED  
PROGRAM\_RESTARTED\_SUCCESSFULLY

HELLO\_WORLD  
HELLO?  
?

????????????????????

LSFJIPeUTEIHTG0ZBHJETIH4E089TYWERITHOIWETIREHWORH:/ [DWT

0110111 0110120 0110301 0110130 0010000 0110001 0110101 0010000 0100101  
0011111

0100100 0010000 0100001 0110101 0010000 0110000 0110301 0110310 0110310  
01103101

0110001 0110100

YOU HAVE BEEN  
...HACKED!...

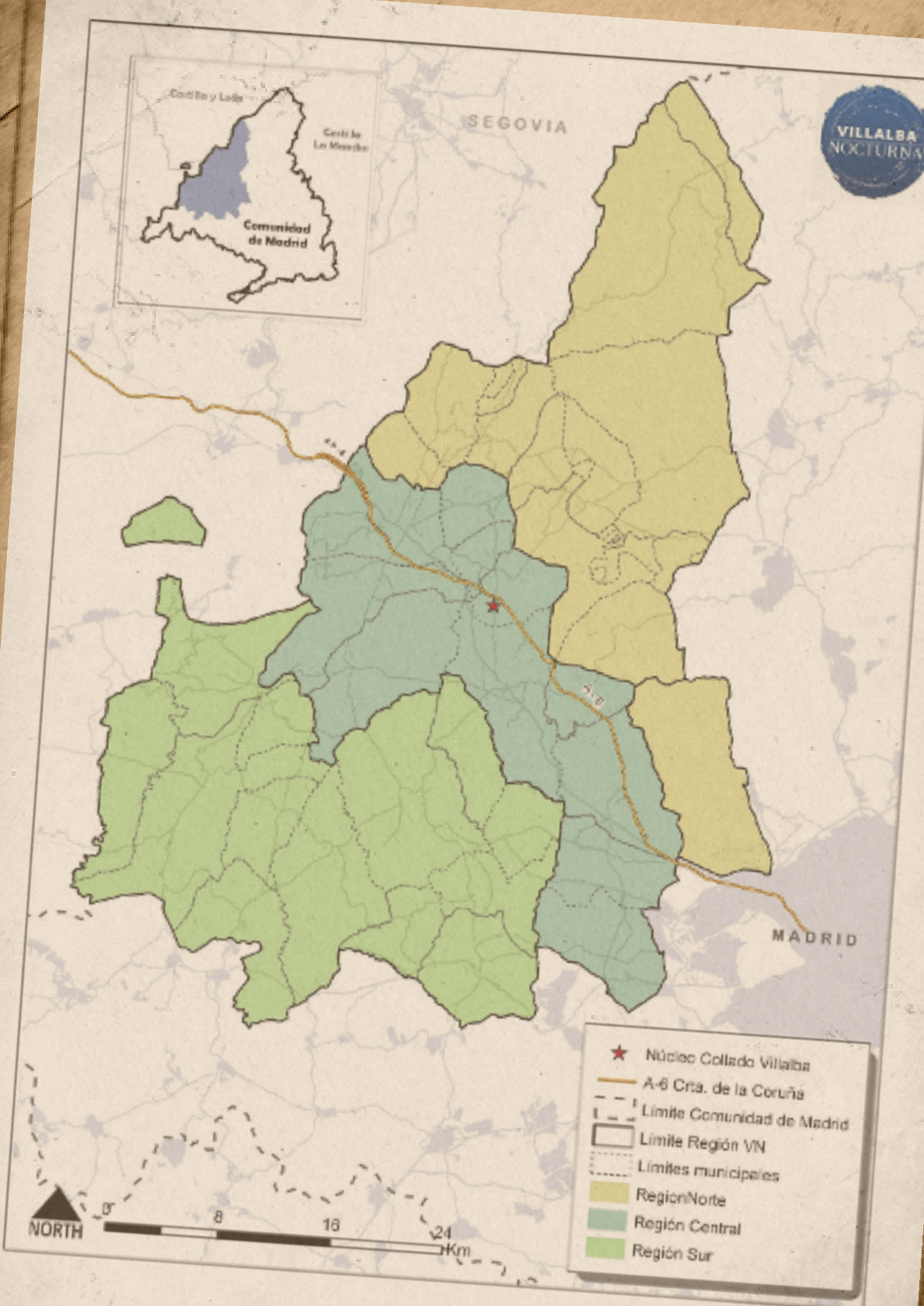

VILLALBA  
NOCTURNA

SEGOVIA

MADRID

- ★ Núcleo Collado Villalba
- A-6 Ctra. de la Coruña
- - - Límite Comunidad de Madrid
- ▭ Límite Región VN
- ⋯ Límites municipales
- Región Norte
- Región Central
- Región Sur

NORTH

0 8 16 24 Km

Collado y Lago  
Cerro de La Moercha  
Comunidad de Madrid



Una de las nuevas herramientas que nos ofrece V5 son las coterie, sus dinámicas y la importancia de las mismas dentro del nuevo paradigma del juego. Gran parte de esta crónica local, como suponemos que ya sospechareis por tanto mapa, gira en torno al reparto del territorio, los distintos modelos de depredación y las coterie que se formen para ello.

Es muy importante que entendáis que una coterie no es una "chupipandi" como solemos decir, una coterie es un grupo de vástagos que se ven forzados a residir y controlar un territorio juntos, sin olvidar nunca el hecho de que son depredadores compitiendo, a veces por las mismas presas. Y si uno hace algo mal, probablemente el resto está en jaque durante un largo tiempo. Los motivos para residir en ese territorio pueden ser diversos, desde mantenerse cerca de tus pilares de humanidad, seguir tu ambición o hacer la Yihad a otro cainita. Pero nunca debemos olvidar que un vampiro jamás adapta su modelo de depredación al dominio, si no todo lo contrario, un vástago moverá cielo, tierra y cenizas para cazar como a él le gusta.

Para simplificarlo y adaptarlo orgánicamente a dinámicas PvP, sólo necesitáis manejar estos tres conceptos que se emplean para describir el dominio que controla una coterie:

**Chasse:** la abundancia de las presas y la riqueza del territorio de caza. Es decir, el tamaño y los recursos de la zona a controlar.

**Lien:** el grado de integración de los vástagos en dicho dominio. Es decir, si llaman o no la atención. Nosotros usaremos los modelos de depredación asignados a cada zona para que sea más ágil. Como podéis comprobar, aun no sabéis la capacidad máxima de ciertos modelos de depredación en algunos dominios. Aunque algunos modelos de depredación, como Sanguijuela, Cleaver y Osiris, no dependen de su dominio y pueden tener lugar en cualquier zona.

**Portillon:** la seguridad del dominio contra incursiones o alteraciones de otros vástagos o agentes externos. Es decir, lo necesario para la defensa de dicho dominio. Para esto emplearemos las habilidades e historias de vuestros personajes, permitiendo roleos de carácter más íntimo y tridimensional.

Y el funcionamiento es sencillo, se tienen que respetar Lien y Portillon para que el Dominio sea seguro, en caso contrario, podrían pasar cosas...

## DOMINIO NORTE:

La región norte de la Sierra de Guadarrama se compone principalmente de elementos propios de zonas estrictamente rurales. En él podemos encontrar grandes extensiones forestales como el Parque Regional de la Cuenca Alta del Manzanares o el Parque Nacional de la Sierra de Guadarrama, ambos enclaves de considerable interés natural, turístico y cultural.

Como municipios y asentamientos principales se puede destacar Manzanares el Real y su imponente castillo del s. XV, bastión de la familia Mendoza, una de las familias más influyentes en Castilla durante la Baja Edad media y el Renacimiento.

Y por último, a nivel económico la región no destaca especialmente, se puede encontrar un poco de actividad ganadera, maderera, minería a cielo abierto y turística de carácter estacional, como la generada con la Estación de Esquí de Navacerrada o las rutas de senderismo o micología.

	CHASSE	LIEN	PORTILLON
	41.000 Humanos 550 km <sup>2</sup>	¿? x Consensualista ¿? x Granjero 1 x Sandman 1 x Reina del Ambiente	-Vástagos con animalismo -Control territorial a gran escala -Contactos en círculos afines a la zona (Turismo, medioambiente, etd...)
Capacidad	75 Humanos/ km <sup>2</sup>	6 Vástagos	

## RESIDENTES ACTUALES:

- Aurora Urquiola
- TJ
- Rendfield
- Mathias Ravenous
- Erik

## DOMINIO CENTRO:

La región centro de la Sierra de Guadarrama se compone de los municipios que nutren la Autovía de la Coruña (A6), una de las arterias de Madrid. Como si fuera el río Nilo a sus márgenes todo es próspero y rico. Algunos de los municipios y regiones donde más renta per cápita hay en todo el país se encuentran aquí. Áreas residenciales, de ocio, sin olvidar las sedes de importantes empresas y banca. Un flujo constante de personas colapsa todos los días sus carreteras, tanto para bajar a Madrid, como para subir a alguna de esas aéreas residenciales o empresariales. Por no hablar del flujo de mercancía que sale de Madrid capital hacia Galicia y Castilla y León.

Como municipios y asentamientos principales se puede destacar Collado Villalba, corazón de esta crónica y capital de la Sierra por derecho propio, junto con Madrid y Alcalá de Henares es uno de los núcleos más bulliciosos de la región. Torrelodones y su espectacular casino, uno de los tres más grandes de España. La Clínica Montepíncipe donde solo la Jet set tiene acceso para retocarse o curarse mediante tratamientos que no se venden al público general.

No podemos olvidar tampoco la gran riqueza histórica de la región, al contar entre sus monumentos algunos tan imponentes como El Monasterio de San Lorenzo del Escorial o algunos algo más polémicos como El Valle de los Caídos, cuya cruz de 150 metros de altura vigila todo el territorio

	CHASSE	LIEN	PORTILLON
	410.000 Humanos	¿? x Bolsero ¿? x Consensualista 3 x Gato callejero ¿? x Sandman 2 x Reina del ambiente 2 x Sirena	- Perfiles bajos - Control territorial a pequeña escala - Contactos en medios, política y policía -Recursos -Control en Hospitales y Clínicas -Control de bajos fondos
Capacidad	820 Humanos/Km	15 Vástagos	

## RESIDENTES ACTUALES:

- Zequiél de la Torre
- Valeria
- Asier
- Victor Llorente
- Julia Garza
- Silana
- Macarov
- Daniel Mercy
- Samantha
- Dr Bernart

## DOMINIO SUR:

La región sur de la Sierra de Guadarrama podríamos decir que es una de las más inadvertidas de todo Madrid, ideal para todos aquellos vástagos que quieran o necesiten esta fuera del radar.

Su demografía es modesta, aunque no tanto como la del dominio norte, ya que lo dobla en población, pero su economía es algo más deficitaria al componerse prácticamente en su mayoría de industria agropecuaria y pequeñas empresas locales de transporte o construcción. Su potencial aún está por descubrir, para bien o para mal.

	CHASSE	LIEN	PORTILLON
	82.000 Humanos 650 km <sup>2</sup>	¿? x Consensualista ¿? x Gato gallejero 4 x Granjero 2 x Reina del ambiente	-Control territorial a gran escala -Control territorial a pequeña escala -Contactos ilegales -Cultura local -Contactos en industria
Capacidad	125 Humanos/km <sup>2</sup>	9 Vástagos	

## RESIDENTES ACTUALES:

- Lucia Romero
- Leonor Romero
- Raúl Rozas
- Nora Beran
- Narciso
- Iria Vrago
- Layla
- Lola Deiros

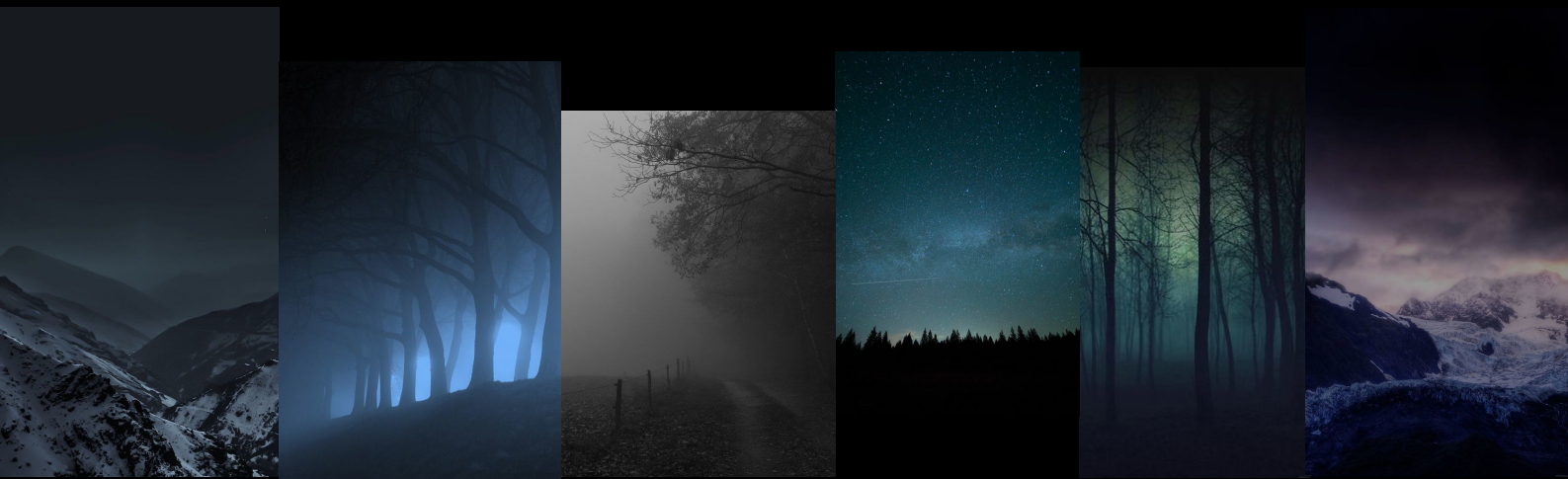



Con la llegada de V5<sup>a</sup> podréis explorar una serie de nuevas dinámicas y mecánicas de juego, diseñadas para aumentar y desarrollar la intensidad y diversión en cada partida. ¡Echa un vistazo a algunas de ellas!

Renovada estructura en Coteries, que reflejará las alianzas y jyhades, así como el trasfondo de los personajes, y dividirá los dominios de la Sierra de Guadarrama.

Nueva mecánica de Caza Activa, desarrollada para dinamizar la acción y apoyar un tipo de partida fluida e intensa, en la que tú eres el protagonista.

Adaptación del sistema de Alquimia de Sangre, explorando el nuevo arquetipo de los Sangre Débil que se presenta en Mundo de Tinieblas.

Desde Narración apoyamos el impulso creativo que envuelve a esta historia que construimos entre todos. Si después de una partida o de cara a la siguiente queréis expresaros artísticamente de alguna forma y contribuir a la narrativa, no frenéis vuestras ganas, es mejor si lo compartimos con los demás.

Ya sea con relatos, dibujos, poesías, canciones, moodboards, tableros de Pinterest, playlist de música que relacionéis con vuestros personajes, collages de macarrones con purpurina... ¡Lo que sea! Nosotros haremos lo posible para que tenga impacto en la crónica y subiremos a a web todo aquello que podamos, siempre con vuestro permiso, para que quede inmortalizado allí y que el resto de participantes tenga acceso a vuestra contribución.

De esta forma entre todos enriquecemos este relato y vosotros que en ningún caso sois simples actores, os convertís en arquitectos y diseñadores de vuestra propia experiencia y del recorrido de vuestros personajes.



# VILLALBANOCTURNA

NOS VEMOS DEL 16 AL 18 DE JULIO EN EL  
CHISCÓN DE LA HOYA  
EN LA PRIMERA PARTIDA DE INTERLUDIOS  
DE VILLALBA NOCTURNA 2021: ALL IN.



## HORARIO PREVISTO

### VIERNES:

- 18:00 Apertura del lugar
- 21:00 Cena
- 22:00 Convivencia

### SÁBADO:

- Mañana: Descanso, convivencia
- 15:00 Comida
- 16:00 SIESTA :D
- 20:30 Cena
- 22:00 Caracterización
- 23:00 Partida
- 3:30 CANCANEO

### DOMINGO:

- Mañana: Descanso, recoger, convivencia
- 15:00 Comida
- 19:00 Salida del recinto

**\*IMPORTANTE:** Recordad que los desayunos, comidas y cenas en la casa no se incluyen, traed vosotros lo que os apetezca, las cocinas del sitio están disponibles para todos

**TRAED BAÑADOR O BIKINI, HAY PISCINA Y JACUZZI Y HARA CALOR**

¡Síguenos en redes!

